

Judetul Dolj
 Unitatea administrativ-teritoriala Podari
 Cod SIRUTA 017070110
 Adresa corpului de proprietate :
 Com. Podari, sat Braniste, TS, PI
 Nr. cadastral al corpului de proprietate _____

(EXTRAVILAN)
 scara 1:2000

Numele si prenumele proprietarului :
 -Rosca Victor
 Domiciliul :
 -Com. Podari, sat Braniste, jud. Dolj

309500.00

TEREN = 36100 mp
 Tarlaua 5
 Parcela 1

**ELABORARE PUZ PENTRU INTRODUCERE IN INTRAVILAN A DOUA PARCELE S= 36100 mp
 REGLEMENTARE URBANISTICA A ZONEI IN ZONA MIXTA SERVICII, COMERT, INDUSTRII, DEPOZITARE IN
 VEDEREA CONSTRUIRII UNOR IMOBILE CU DESTINATIA DE SPATII COMERCIALE, BIROURI, HALE DE
 PRODUCTIE SI DEPOZITARE CU REGIM MAXIM DE INALTIME P+4**

teren 1A = 30739 mp nc32491
 teren 2A = 5361 mp nc32490

Tarlaua 5,
 Parcela 1,
 Sat Braniste
 Com. Podari,
 Jud Dolj.

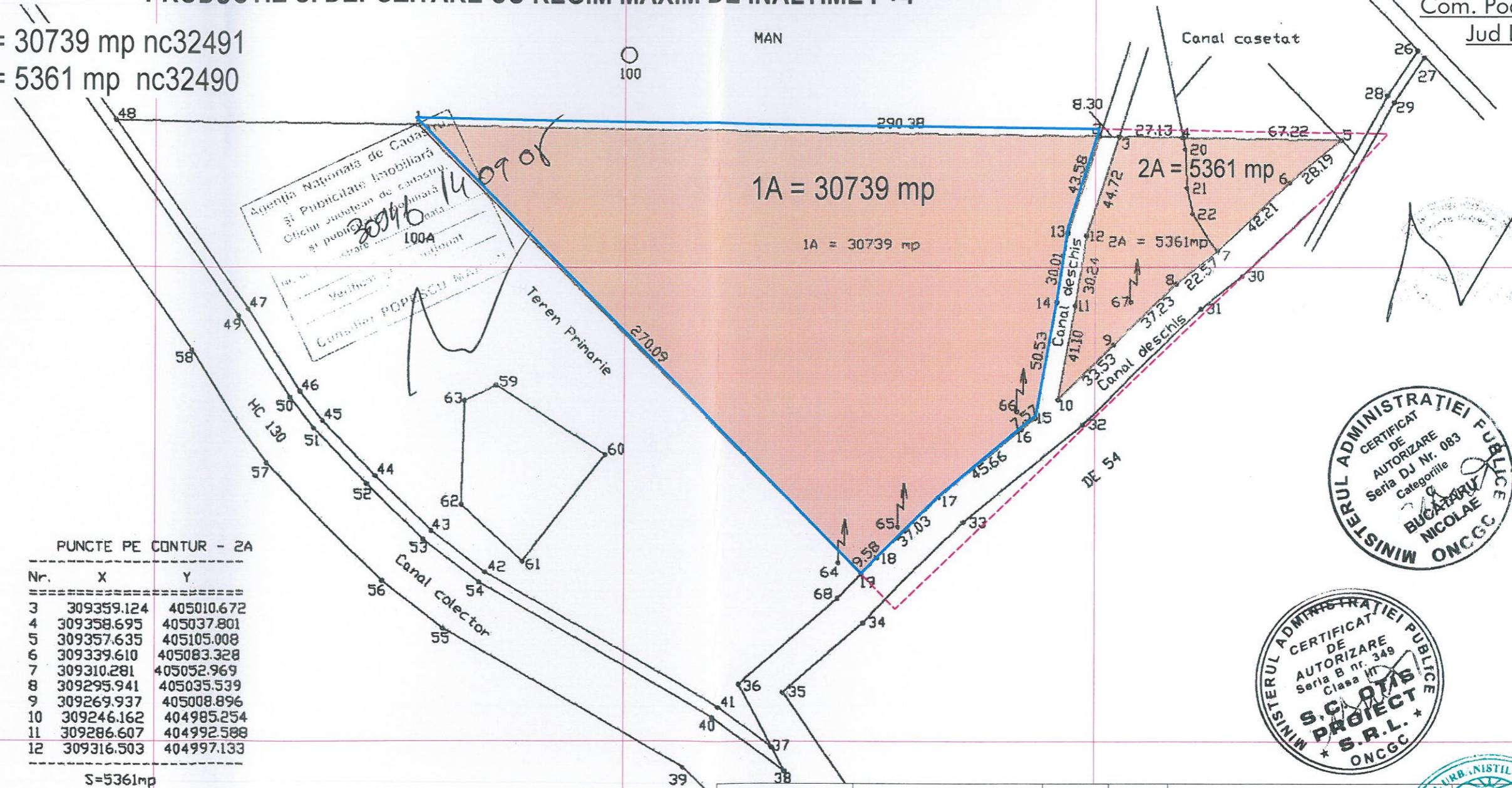

Agentia Nationala de Cadastru
 si Publicitate Imobiliara
 Căminul județean de cadastru
 și publicitate imobiliara
 nr. 1004
 Verificat de
 Consilier POPESCU MARIU

PUNCTE PE CONTUR - 1A

Nr.	X	Y
1	309363.920	404712.029
2	309359.255	405002.370
3	309317.705	404989.224
4	309288.034	404984.716
5	309238.317	404975.701
6	309233.513	404969.850
7	309204.347	404934.724
8	309178.454	404908.250
9	309171.543	404901.618

S=30739mp

PUNCTE PE CONTUR - 2A

Nr.	X	Y
3	309359.124	405010.672
4	309358.695	405037.801
5	309357.635	405105.008
6	309339.610	405083.328
7	309310.281	405052.969
8	309295.941	405035.539
9	309269.937	405008.896
10	309246.162	404985.254
11	309286.607	404992.588
12	309316.503	404997.133

S=5361mp

Executant : SC Otis Proiect SRL

Scara: 1:2000
 0m 10m 20m 30m 40m 50m 100m 150m 200m 300m



VERIFICATOR/ EXPERT	NUME:	SEMNTATURA:	CERINTA:	REFERAT / EXPERTIZA NR. DATA:
AEDILIA craiova, dolj proiect unirii, nr.196				BENEFICIAR Pallavicini Alessandro Pozzi Pierangelo domiciliu : Seveso (MI) - Italia
ARHITECTURA:	NUME:	SEMNTATURA:	Scara:	ELABORARE PUZ PENTRU INTRODUCERE IN INTRAVILAN A DOUA PARCELE S= 36100 mp REGLEMENTARE URBANISTICA A ZONEI IN ZONA MIXTA SERVICII, COMERT, INDUSTRII, DEPOZITARE IN VEDEREA CONSTRUIRII UNOR IMOBILE CU DESTINATIA DE SPATII COMERCIALE, BIROURI, HALE DE PRODUCTIE SI DEPOZITARE CU REGIM MAXIM DE INALTIME P+4 Titlu Planșa SITUATIE EXISTENTA
SEF PROIECT:	arh urb. Stefarta Emilian		1:2000	
PROIECTAT:	arh Stefarta Emilian		Data: DECEMBRIE 2023	
DESENAT:	arh Stefarta Emilian			

309500.00

Proiect nr. 33/2023
 Faza: P.U.Z.
 Planșa nr. 03